

Amalia
Alfred
Barone

Terzetto

Quel pover cara-

Andante

Pianoforte

liere è un pazzo singolare un po' mi dà piacere un po' mi fa pie-

tà un pò mi fà pietà

n'avrete da ve

Dere che più piacer vi dà n'avrete da ve. Dere che più piacer vi

quelpoer cava. liere un po mi fa pietà
dà che più piacer mi dà

Dol. bel

suon *che mai sarà* *di dolce me- - lo*

Via *sempre un tal luogo è pieno* *sempre si stà nel*

Sempre si sta nel se... no Della fe- li- ci- ta- ta Della fe li ci ta- ta ei parti- to sta lon- ta- ta

tano dal bel Cielo ond'egli è na-to

ond'egli è na-to ma l'in-fi-do l'in

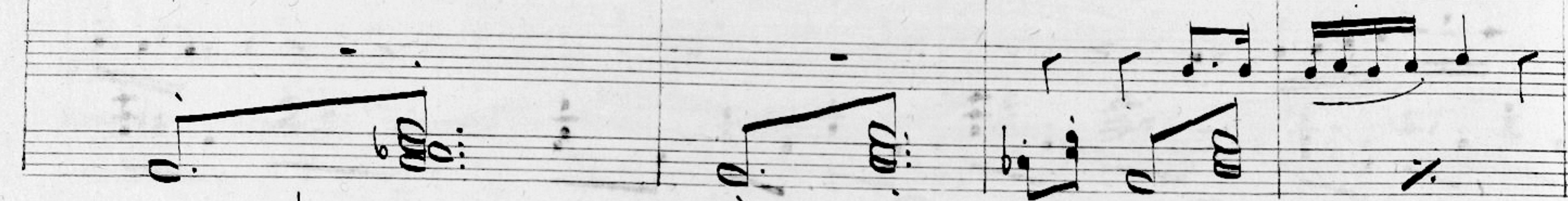

System 2: The vocal line continues with 'Deh un po di tempo si' - gnor'. The piano accompaniment continues with similar rhythmic patterns.

System 5: The vocal line continues with 'impazienza per a'. The piano accompaniment concludes the piece with a final chord.

mor impazzita per a... mor sì par-
ti tutto ho perdu- to la mia

pace il mio con-ten-to *il mio con-ten-to*

non mi re-sta mi re-sta che il la men-to

ah si è

cres.

lor
cara Amalia *cara Amalia* *cara A-ma* - - - - -

più mosso
cres:

lia
Date un freno a voi stesso e rispet

tata ri - ... spet tata ha una dama abbando

nata al ... bando ... nata da un Ho ri - to tra di

lor

Sotto voce

ah!

Dim

non credo a quel che vedo il mio duol quinto è all'ec...

p.

ceppo
e con lei nel tempo i stesso *son co*

Stretto a De-li-rar
Sotto voce.
non m'inganno *non tra*

Sotto voce
non pavento *e*

171

vedo sta con fuso ed a--gi--tato Del suo
non diffido di veder con mio piacere

or pietoso il fato mi farà pur trion-
og--gi al primo suo do--vere quell'infido ritor-

cresc.

*far**ah**non credo a quel che vedo il mio**nar.**Duol' giunto è all'eccezzo**e con lei nel tempo i*

non m'in-

Stesso son co- stretto a de- li- rar

ganno non tra vedo Sta con fuso ed a- gi
ah non credo a quel che vedo e il mio duol
non pavento e non diffido di veder

tato Del suo cor pio- to so il
giunto è all'ecce- e con lei nel tempo i- falo mi fa
con mio piacere. og- gi al Hes- so
primo suo dovere

rà pur trion far
son co- stretto a de- li- nar
quell'infido ritor- nar

145

sotto voce

mi farà pur trion far mi fa
son costretto a delirar *sotto voce*
quell' infido ritor... nar ritor nar quell' in

Dol.

rà pur trion far mi farà pur trion
son costretto a delirar
fi - do ritor nar quell' in fi - do ritor

176

far pur tri on far pur trion far
rar a de li rar a de li rar
nar ri-tornar ritor nar

